

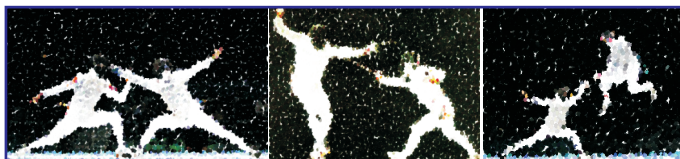

CARTA *dei* SERVIZI



www.csnapoli.it

Edizione 2010/2011

*IN QUESTA CARTA
DEI SERVIZI
TROVERAI
INFORMAZIONI SU*

Modalità di iscrizione	...▶	pag 6
Tesseramento FIS	...▶	pag 6
Adempimenti amministrativi	...▶	pag 6
Agevolazioni Fiscali	...▶	pag 7
Visita Medica	...▶	pag 7
Settori attivi	...▶	pag 7
L'attrezzatura	...▶	pag 8
Convenzioni	...▶	pag 8
Divisa sociale	...▶	pag 8
Riunioni con i genitori	...▶	pag 9
Preparazione atletica	...▶	pag 9
Organizzazione gare	...▶	pag 9
Uso del sito web	...▶	pag 10
Copertura Assicurativa	...▶	pag 11
Regolamento interno	...▶	pag 11
Statuto	...▶	pag 11

PERCHE' UNA CARTA DEI SERVIZI

L'obiettivo di questa pubblicazione è di agire nel segno della piena **trasparenza**, nella convinzione che la qualità del nostro impegno possa trarre ulteriore giovamento da un'efficace e valida comunicazione.

All'interno di questo documento che abbiamo denominato «**Carta dei Servizi**» troverai tutte le informazioni di cui avrai bisogno per conoscerci meglio, se ancora non ci conosci, capire chi siamo, dove vogliamo andare e cosa realmente possiamo offrirti.

Qui troverai tutte le informazioni essenziali sui servizi resi, i settori attivi, lo staff tecnico e l'articolazione organizzativa che il nostro club si è voluto dare.

Ci auguriamo che questo documento sia utile e rappresenti un valido strumento sia per quanti ci accompagnano da anni, sia per quelli che per la prima volta si avvicinano all'affascinante mondo della scherma.



Alberto Coltorti
(direttore sportivo)

CLUB SCHERMA SI PRESENTA

Club Scherma è un progetto che nasce dall'ambizione e dalla determinazione del Maestro **Alberto Coltorti** nel voler creare ex novo una grande palestra di scherma nel cuore di Napoli. Pioniere e leader in Italia nell'insegnamento e nella pratica schermistica il club scherma si rivolge a quanti (giovanissimi, aspiranti campioni o adulti) intendono avvicinarsi a questo intrigante luogo di sport. Club Scherma:

Coltiva giovani talenti che intendono avviarsi alla scherma agonistica.

Offre qualificazione e percorsi formativi a quanti esercitano o aspirano ad esercitare il mestiere di maestro di scherma, o che vogliono scoprire gli strumenti metodologici di questa disciplina sportiva.

Scherma come laboratorio creativo attraverso il quale i piccolissimi possono, imparare a sviluppare le abilità motorie, l'intelligenza corporea ed il controllo dell'emotività.

Club Scherma fa leva sulla solida esperienza di un team di professionisti che da anni lavorano con successo nell'insegnamento di questo affascinante sport.

IL NOSTRO STAFF SI PRESENTA

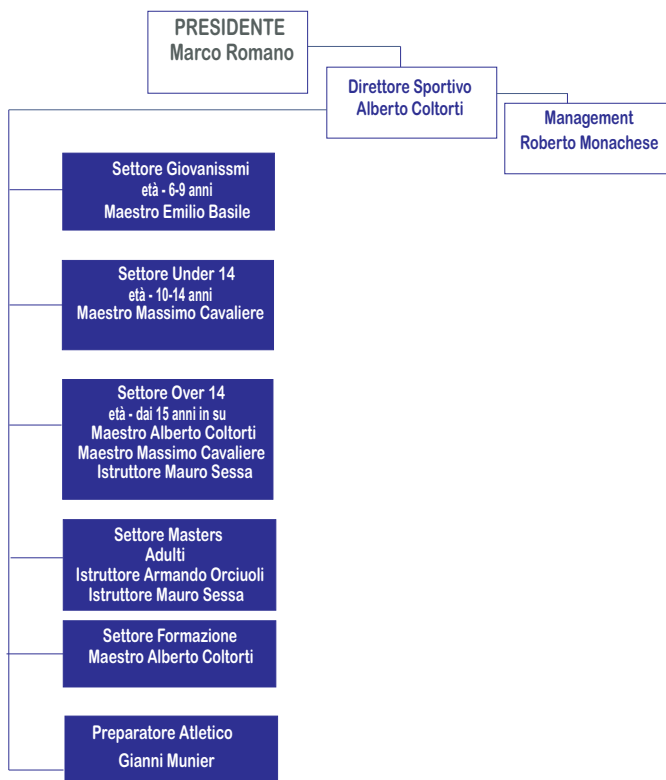

La nostra scuola è iscritta alla **federazione italiana di scherma (FIS)**, e al registro delle associazioni sportive dilettantistiche del CONI.



ORGANIZZAZIONE

Art. 1- Iscrizione

L'iscrizione alla società può avvenire dai **6 anni** in poi. L'attività inizia in forma ludica e si protrae, senza limiti di età, in forma agonistica ed amatoriale. Le iscrizioni sono aperte tutto l'anno e si chiudono quando per ciascun settore viene raggiunto il **numero massimo** di iscritti e ciò al fine di preservare la qualità dei corsi. La durata di tutti i corsi va da **Settembre** al **15 Giugno**. L'attività in sala si svolge per 6 giorni dal lunedì al Sabato dalle 9,30 alle 21,00. L'iscrizione dovrà essere formalizzata attraverso la compilazione del **modello di iscrizione**. Tale modello dovrà essere sottoscritto da un genitore (in caso di minori) e direttamente dall'atleta in caso di maggiore età.

Art. 2- Tesseramento FIS

Per chi farà attività agonistica è obbligatorio il tesseramento alla federazione nazionale di scherma **FIS**. Il costo è di **10 €** per coloro che effettuano il primo tesseramento, e per i non agonisti. Di **35 €** per i per gli under 14 già tesserati, e di **48 €** per gli atleti già tesserati di età maggiore di 15 anni.

Art. 3 - Adempimenti

La segreteria organizzativa è responsabile delle iscrizioni e della riscossione delle quote. Il pagamento avviene in **due fasi**: all'atto dell'iscrizione ed entro il 15 marzo.

Art. 4 - Agevolazioni Fiscali

Per coloro che ne fossero interessati, la legge finanziaria per il 2007 ha introdotto la possibilità di detrarre dall'**Irpef** una parte delle spese sostenute per l'iscrizione e l'abbonamento dei **ragazzi e dei giovani di età compresa tra i 5 e i 18 anni** ad associazioni sportive, palestre e altre strutture che promuovono lo sport dilettantistico. La detrazione è pari al **19%** delle somme pagate e va calcolata su un importo massimo di **210 €** l'anno. A tal proposito verrà rilasciata, dietro richiesta, regolare ricevuta.

Art. 5 - Visita Medica

Per tutti gli atleti, in fase di iscrizione è prevista una **visita medica** attitudinale obbligatoria. La certificazione deve essere rilasciata da un **Medico Sportivo** per gli agonisti (dai 10 anni in su) e dal Medico di famiglia per i non agonisti. La certificazione medica dovrà essere rilasciata contestualmente alla formalizzazione dell'iscrizione. La mancata esibizione della certificazione medica di fatto non rende possibile l'iscrizione.

Art. 6 - Settori

Sono attivati 5 specifici settori chiamati a rispondere esigenze diverse per tutte le classi di età.

Giovanissimi (6-9 anni);

Under 14 (10-14 anni);

Over 14 (15 anni in su);

Master (adulti),

Formazione (dedicato a quanti aspirano al conseguimento del titolo di *istruttore regionale* o *maestro di scherma*).

Per ognuno dei settori è previsto un **referente**. Per informazioni su **organizzazione** e **costi** si rimanda al **materiale informativo** specifico per ognuno dei settori attivati.

Art. 7 - L'attrezzatura

L'attrezzatura richiesta è minima **all'inizio** e comprende in pratica una tuta e delle scarpe da ginnastica per completarsi solo successivamente con la divisa da scherma, formata da giubbotto e calzoni, scarpe idonee, la maschera, l'arma praticata ed il giubbotto elettrico con relativo passante (per il fioretto e la sciabola). L'acquisto dell'attrezzatura, così come la riparazione delle armi, **non è compreso** nella retta.

Per il solo settore dei **giovanissimi** l'attrezzatura è compresa nella quota associativa per i primi due anni di attività.

Art. 8 - Convenzioni

La società ha stipulato apposite **convenzioni** per l'**acquisto** dell'attrezzatura necessaria allo svolgimento delle competizioni sportive. Per informazioni e costi rivolgersi direttamente al direttore di sala (Alberto Coltorti).

Art. 9 - Divisa sociale

Tutti gli atleti iscritti ai settori: **under** ed **over** 14, **masters** ed in genere tutti coloro che partecipano alle competizioni sportive sono tenuti ad indossare la divisa con i **colori sociali ufficiali**.

Art. 10 - Riunioni con i genitori

Al fine di favorire la partecipazione **attiva** ma **costruttiva** dei genitori all'attività sportiva dei propri figli, club scherma organizza per tutti i settori, ad eccezione di quello master e di quello formazione, incontri periodici di confronto tra genitori ed istruttori. Tali incontri avranno una cadenza tendenzialmente **mensile**. In occasione di tali incontri il referente di settore sarà a disposizione dei genitori per dipanare dubbi, rispondere a domande o ad eventuali lamentele, fornire resoconti sull'attività dei figli e sui loro progressi. La partecipazione a tali incontri è facoltativa ma vivamente consigliata essendo questo il momento strutturalmente deputato al confronto e al feedback tra genitori ed istruttori.

Art. 11 - Preparazione atletica

Per tutti i settori attivi è prevista la preparazione atletica finalizzata al raggiungimento di un adeguato sviluppo delle capacità motorie. Gli obiettivi di questa attività fondamentale sono il miglioramento della coordinazione, l'incremento della forza, della velocità, della resistenza, e lo sviluppo di attività compensativa per prevenire asimmetrie mediante lo sviluppo armonico di tutta la muscolatura. L'organizzazione di tale attività è strutturata in relazione alle esigenze di ogni specifico settore. La preparazione atletica è già compresa nella retta.

Art. 12 - Organizzazione gare

L'iscrizione alle competizioni sportive, la gestione degli adempimenti amministrativi e la cura degli

aspetti logistici, ivi incluse le convenzioni tariffarie con hotel, trasporti, ecc è curata direttamente dal club scherma. La segreteria organizzativa aggiornerà in tempo reale tutte le informazioni necessarie nell'area riservata del sito web www.csnapoli.it.

Tutti gli atleti o i loro genitori sono invitati alla consultazione dell'area riservata e al rigoroso rispetto dei tempi stabiliti per i diversi adempimenti connessi con la competizione sportiva (es. *invio della quota di iscrizione alla competizione, conferma delle prenotazioni di hotel, trasporti, ecc, liquidazione delle caparre*, ecc). Il non rispetto degli adempimenti può comportare l'**impossibilità di fatto** per la segreteria organizzativa, di assolvere ai propri compiti e la conseguente impossibilità di partecipazione dell'atleta inadempiente alla competizione sportiva.

Art. 13 - Uso del sito

Al momento dell'iscrizione a ciascun atleta sono consegnate nome **utente** e **password** per l'accesso all'area riservata del sito. In tale area riservata è possibile accedere ad informazioni di carattere generale e specifiche relativamente al proprio settore di riferimento (organizzazione gare, orari informazioni, ecc) e conoscere la propria posizione amministrativa. Tutti coloro che hanno accesso all'area riservata sono pregati di prendere visione delle informative sulla privacy e di policy per l'uso corretto del sito www.csnapoli.it.

Art. 14 - Copertura Assicurativa

E' stato sottoscritto un contratto per la copertura assicurativa in caso di infortunio durante le attività sportive, compresi gli allenamenti con la compagnia FARO assicurazioni.

Art. 15 - Regolamento interno

Presso la bacheca centrale di sala, negli spogliatoi e sul sito web www.csnapoli.it è disponibile il regolamento interno. Tale regolamento è da considerarsi parte integrante del presente documento e va rispettato in ogni suo punto.

Art. 16 - Statuto

Sul sito web www.csnapoli.it è disponibile lo statuto della società liberamente consultabile da ogni soggetto interessato.